

目录

1. 差分账号获取说明	2
2. 常见差分账号	2
3. 差分账号说明	3
4. NTRIPClient 导入差分数据说明	3
5. 更新记录	7

注意：适用于 FS982-AG, 614AG 等产品的测试。

1. 差分账号获取说明

(1) 测试可淘宝购买临时账号，淘宝地址

<https://item.taobao.com/item.htm?id=681010597848>，如图 1-1：



图 1-1 淘宝截图

(2) 长期使用账号，可联系原极工作人员购买。

2. 常见差分账号

- (1) 六分差分账号
- (2) 移动差分账号
- (3) 马赛克差分账号
- (4) 千寻账号

3. 差分账号说明

以六分账号为例

IP:120.153.239.161 或网址 vrs.sixents.com

端口: 8002 (WGS84 坐标系) 或其它

挂载点: RTCM33_GRCEJ 或其它

账号: forsense

密码: 123456

4. NTRIPClient 导入差分数据说明

(1) NTRIPClient 可联系原极工作人员获取，如图 2-1：









	Logs	2023/9/25 16:19	文件夹	
	NMEA	2023/9/25 16:20	文件夹	
	fileswap.exe	2020/9/22 19:56	应用程序	19 KB
	LefebureUpdate.exe	2020/9/22 19:56	应用程序	76 KB
	NTRIPClient.exe	2020/9/22 19:46	应用程序	144 KB
	ntripconfig.txt	2023/9/25 16:23	文本文档	1 KB
	Settings.txt	2023/9/25 16:23	文本文档	1 KB
	sourcetable.dat	2023/9/25 16:23	DAT 文件	1 KB

图 2-1 NTRIPClient

(2) **电脑必须连接网络**，点击打开 NTRIPClient 软件，如图 2-2：



图 2-2 打开 NTRIPClient 软件

- (3) 点击第一个 Edit, 选择 RTK 对应的串口号, 此串口号必须上传 GPGLGA 数据, 如图 2-3:

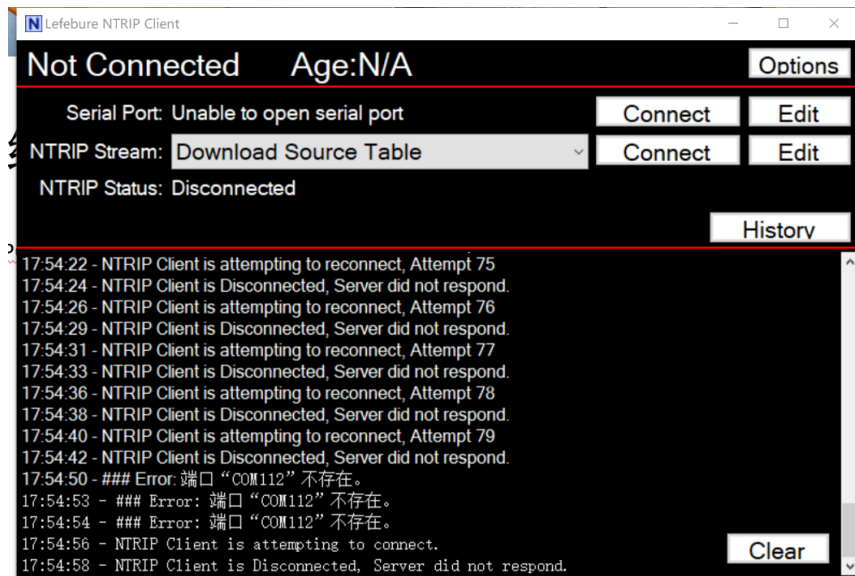

图 2-3 选择串口

- (4) 点击第二个 Edit, 输入要测试的账号, 以六分账号为例, Address 对话框输入网址或 IP, Port 对话框输入端口号, Username 对话框输入用户名, Password 对话框输入密码, 如图 2-4:

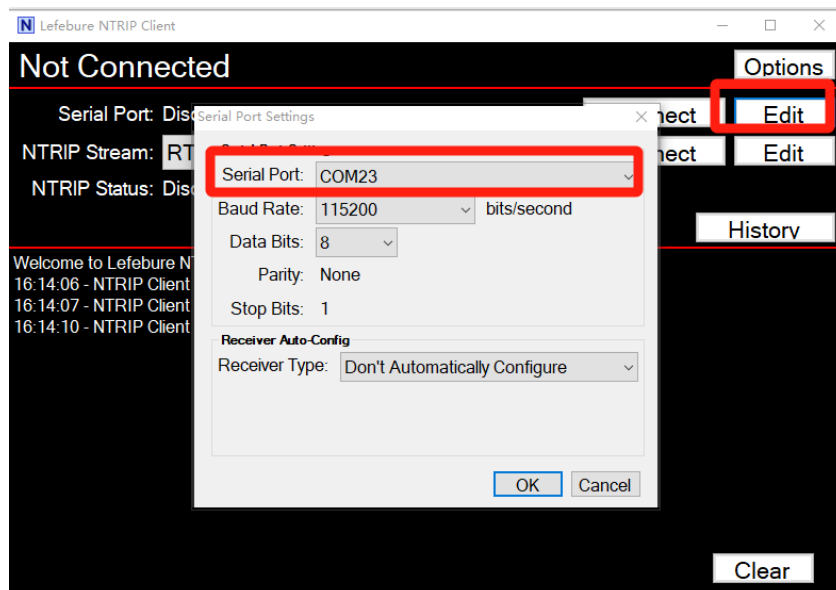

图 2-4 输入差分账号

- (5) 确保电脑连接网络，NTRIP Stream 选择 “Download Source Table” 点击 Connet 按钮下载挂载点，如图 2-5：

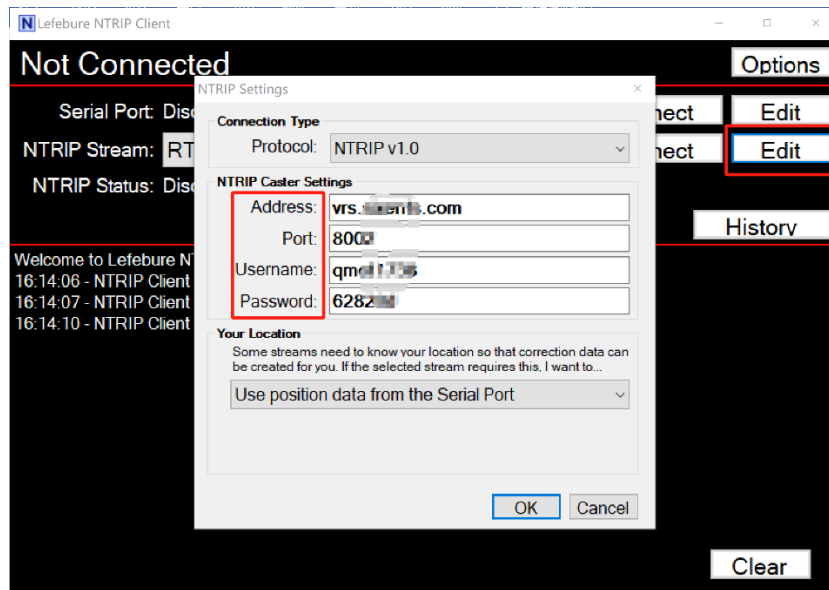

图 2-5 下载挂载点

- (6) 等待软件自动刷新出账号所需的挂载点，点击下拉箭头选择，如图 2-6：

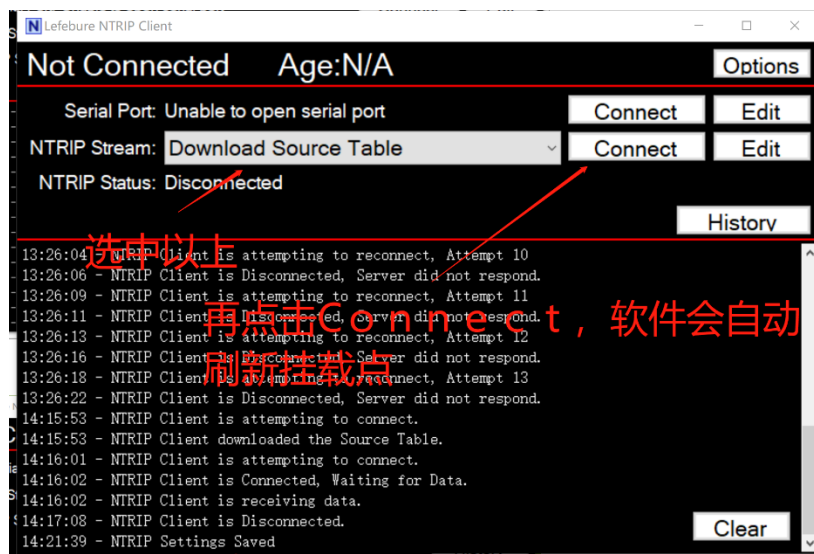

图 2-6 选择挂载点

- (7) 点击两个 Connect，下方有绿色进度条刷新，定位状态更新，Age 有数据显示，代表差分数据正常导入，如图 2-7，图 2-8：



图 2-7 进度条显示

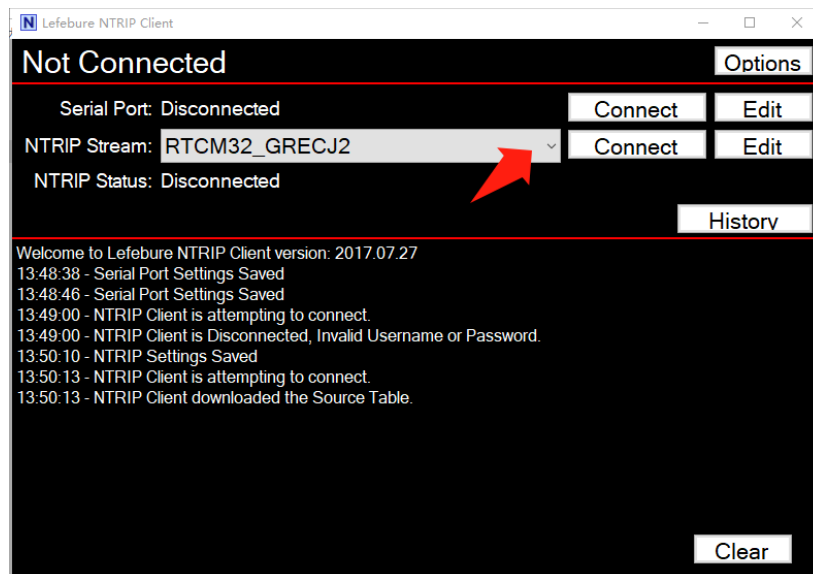

图 2-8 定位状态和差分延时

5. 更新记录

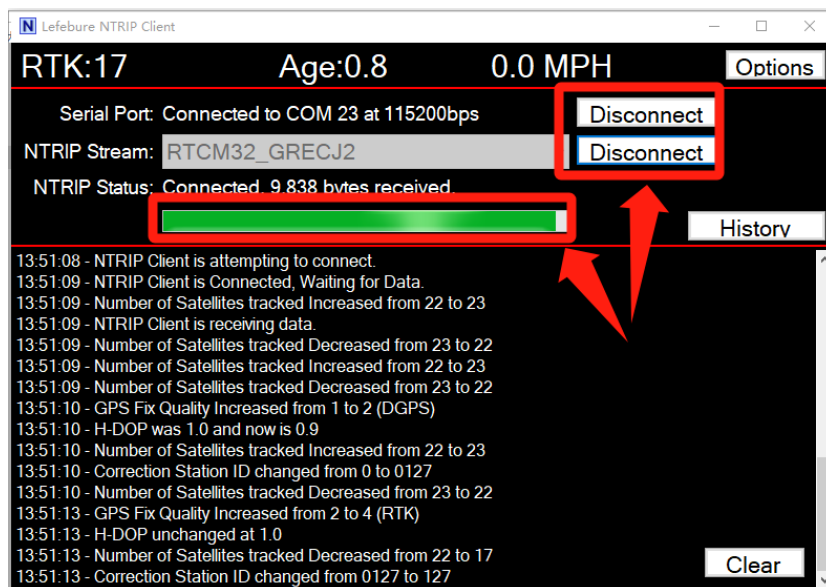
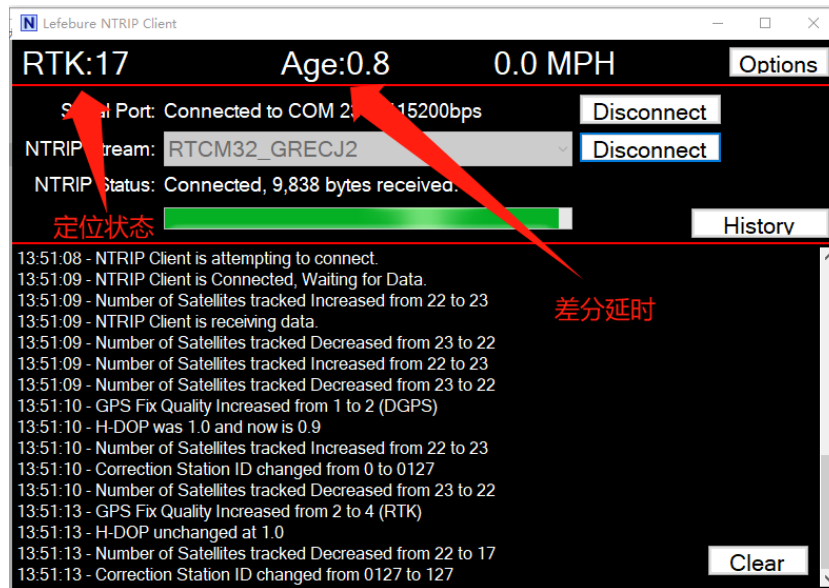
版本	日期	状态/注释
版本 1.0	2023.10.09	首次发行